

Maison au coeur du centre historique de Albufeira

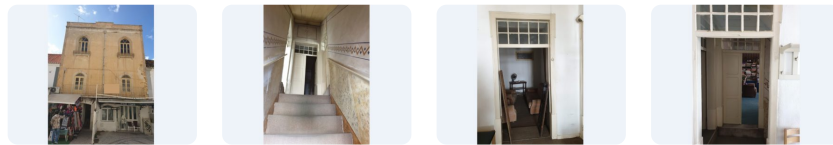

Prix
550 000€



219.80 m²



5 Chambres



2 SDB



NonMeublée

Maison centenaire avec un emplacement prestigieux au cœur de la ville d'Albufeira, à proximité des restaurants, des terrasses, des magasins et de nombreux divertissements, soulignant également la courte distance de la plage, qui est à seulement 200 mètres et est sans aucun doute l'un des plus touristiques et spots commerciaux d'Albufeira.

Cette propriété de 2 étages se compose:

Entrée indépendante au rez-de-chaussée, plusieurs pièces réparties sur deux étages, cuisine, 5 chambres et 2 salles de bains. Il y a aussi un petit patio au 1er étage, qui permet d'accéder à la généreuse terrasse située au 2ème étage.

Parcelle de 123m²

Golf à 6.6km, aéroport à 42kms.

Excellente opportunité de réhabiliter et de monétiser.

Année de construction 1951

CE : B

Ref KP935

Commodités

- Terrasse